

Informações Gerenciais do Estado do Espírito Santo



MÊS: MAIO 2009

GOVERNO DO ESTADO DO ESPÍRITO SANTO
SECRETARIA DE ESTADO DE GESTÃO E RECURSOS HUMANOS
SUBSECRETARIA DE ESTADO DE RECURSOS HUMANOS
NÚCLEO DE ESTATÍSTICA DE RECURSOS HUMANOS - NUERH

Governador do Estado do Espírito Santo:
Paulo Cesar Hartung Gomes

Secretário de Estado de Gestão e Recursos Humanos:
Ricardo de Oliveira

Subsecretário de Estado de Recursos Humanos:
Sandra Helena Bellon

Núcleo de Estatística de Recursos Humanos:
Marlene Vieira
Claire Andrea Lyra
Danielle Fernandes Lima
Josana Karla Venturim Santana de Souza
Marcelle Folha Motta
Manoela do Nascimento Souza
Zaloar Gomes Pinto

SUMÁRIO

Demonstrativo do Quadro de Servidores Ativos e Inativos _____	5
Valores da Folha de Pagamento _____	6
Comparativo da Evolução do Quantitativo de Servidores _____	7
Comparativo da Evolução da Folha de Pagamento _____	8
Quantitativo de Servidores do Poder Executivo Estadual – Administração Direta _____	9
Quantitativo de Servidores do Poder Executivo Estadual – Autarquias _____	10
Quantitativo de Segurados do Regime Próprio de Previdência Social – RPPS _____	11
Despesas com Servidores do Poder Executivo Estadual – Administração Direta _____	12
Despesas com Servidores do Poder Executivo Estadual – Autarquias _____	13
Despesas Pagamento Aposentadorias e Pensões do Regime Próprio de Previdência Social – RPPS _	14
Demonstrativo da Evolução de Cargos de Designação Temporária _____	15
Demonstrativo dos Gastos com Escala Especial _____	17
Demonstrativo do Custo do Auxílio Alimentação Pago na Folha de Pagamento _____	18
Demonstrativo do Quantitativo e dos Gastos com Estagiários _____	19
Distribuição do Quantitativo e das Despesas de Pessoal por Área _____	21
Remuneração Média dos Servidores da Administração Direta _____	22
Demonstrativo da Contribuição Previdenciária ao RPPS _____	24

APRESENTAÇÃO

Com a finalidade de dar publicidade aos seus atos de modo a permitir, dentre outros, planejamento, transparência e estudos sobre servidores públicos, a Secretaria de Estado de Gestão e Recursos Humanos, organiza e sistematiza, mensalmente, sob a denominação de relatório gerencial, informações pormenorizadas sobre quantitativos e gastos com pessoal. O relatório contempla dados do Poder Executivo Estadual, relativos aos servidores ativos e aos beneficiários do Regime Próprio de Previdência Social, no qual estão inseridos os aposentados e os pensionistas.

Os dados apresentados neste relatório, são obtidos das folhas de pagamento processadas pelo sistema SIARHES. Assim, pode haver divergências em relação ao quantitativo de servidores, pois aqueles afastados em licença sem vencimentos ou cedidos sem ônus para o Poder Executivo, não estão contemplados.

Nos quadros de informações sobre servidores ativos e contribuições previdenciárias, na parte referente às despesas de pessoal, constam os dados dos servidores estatutários e dos celetistas, e dados do complemento previdenciário. Esse complemento, representa o dispêndio do Governo para completar as despesas com o pagamento dos aposentados e pensionistas do Regime Próprio de Previdência, após apurada a arrecadação previdenciária do Fundo Financeiro, constituída pelas parcelas, de contribuição do servidor e de responsabilidade do Estado (encargo patronal).

As informações do relatório têm característica pontual – dados da competência – e demonstram a composição da folha de pagamento quanto: às diversas categorias que a compõem e a vinculação ao regime previdenciário; o tipo de vínculo dos servidores para com o poder público – permanente ou transitório; a sua especificidade – civil ou militar; dentre outros. Em algumas das informações, são apresentados demonstrativos de seu comportamento ao longo dos últimos doze meses.

Os dados são coletados a partir das folhas de pagamento e expressam, nos quantitativos, o número de vínculos públicos e não o número de servidores, pois, há casos de acumulação legal. Assim, um mesmo servidor, detentor de dois cargos legalmente acumuláveis, é computado como dois vínculos. Quanto às despesas, nelas estão englobados, além das remunerações mensais regulares, pagamentos de: 13º vencimento, ocorridos no mês; abono férias e diferenças atrasadas, tanto de vantagens pessoais quanto de promoções.

As oscilações regularmente verificadas, ora para mais ora para menos, decorrem, principalmente, no caso dos quantitativos, das variações nas contratações e desligamentos de servidores temporários e comissionados, e das aposentadorias; e, na questão das despesas, decorrem dos pagamentos variáveis, citados no parágrafo anterior e dos vencimentos dos novos nomeados. O acréscimo na folha de maio em relação a abril decorreu do reajuste de 4% concedido à totalidade dos servidores, além de acréscimos no quantitativo de optantes por subsídio, no quantitativo de Designados Temporários - Magistério e, no valor despendido para pagamento de 13º vencimento.

**QUADRO INFORMAÇÕES SOBRE QUANTITATIVO E PAGAMENTO DE SERVIDORES
ATIVOS, APOSENTADOS E DE PENSIONISTAS DO PODER EXECUTIVO**

mai/09

**INFORMAÇÕES
SERVIDORES
ATIVOS E
CONTRIBUIÇÕES
PREVIDENCIÁRIAS**

ESTATUTÁRIOS/CELETISTAS ATIVOS	30.980	92.785.559,35
COMISSIONADO ATIVOS	3.535	7.353.602,81
DTs	17.100	24.809.757,05
PENSÕES ESPECIAIS	249	545.572,19
COMP. APOSENTADORIA	1.070	2.927.865,22
ENC. SOCIAL PATRONAL		24.077.347,61
CONTRIBUIÇÃO COMPL. FUNPES		52.771.074,12
TOTAL	52.934	205.270.778,35
ESTAGIÁRIOS/MÉDICOS RESIDENTES	2.339	935.372,44
AUXÍLIO ALIMENTAÇÃO	26.096	4.020.172,25

**INFORMAÇÕES
FOLHAS
PAGAMENTO
APOSENTADOS E
PENSIONISTAS
DO RPPS**

APOSENTADOS	22.071	60.177.913,84
PENSIONISTAS	4.254	16.287.881,67
ENC. SOCIAL PATRONAL		3.857.338,70
TOTAL	26.325	80.323.134,21

DESPESAS COM PESSOAL MAIO 2009

PODER EXECUTIVO - ADM. DIRETA E AUTARQUIAS - ATIVOS E INATIVOS

	VALOR DA FOLHA	PERCENTUAL
Ativos	149.026.266,82	72,60
Complementação Aposentadoria - CLT (1)	2.927.865,22	1,43
Pensões Especiais	545.572,19	0,27
Contribuição Complementar ao FUNPES	52.771.074,12	25,71
	205.270.778,35	100,00

Fonte: Relatórios SIARHES - Administração Direta e Autarquias.

Nota:

(1) - Compreende complementações concedidas pelas Leis nºs 4.511/91, 4.565/91 e 5.567/98.

PAGAMENTO DOS BENEFICIÁRIOS DO REGIME PRÓPRIO DE PREVIDÊNCIA SOCIAL - RPPS

	VALOR DA FOLHA	PERCENTUAL
Aposentados	62.913.715,26	78,33
Pensionistas	17.409.418,95	21,67
	80.323.134,21	100,00

Fonte: Relatórios SIARHES - Administração Direta e Autarquias.

QUANTITATIVO SERVIDORES - ATIVOS DO PODER EXECUTIVO E APOSENTADOS E PENSIONISTAS DO RPPS

Mai/08	Jun/08	Jul/08	Ago/08	Set/08	Out/08	Nov/08	Dez/08	Jan/09	Fev/09	Mar/09	Abr/09	Mai/09
78.679	79.546	80.152	78.926	80.003	81.058	81.462	81.568	69.516	69.465	76.198	78.239	79.259

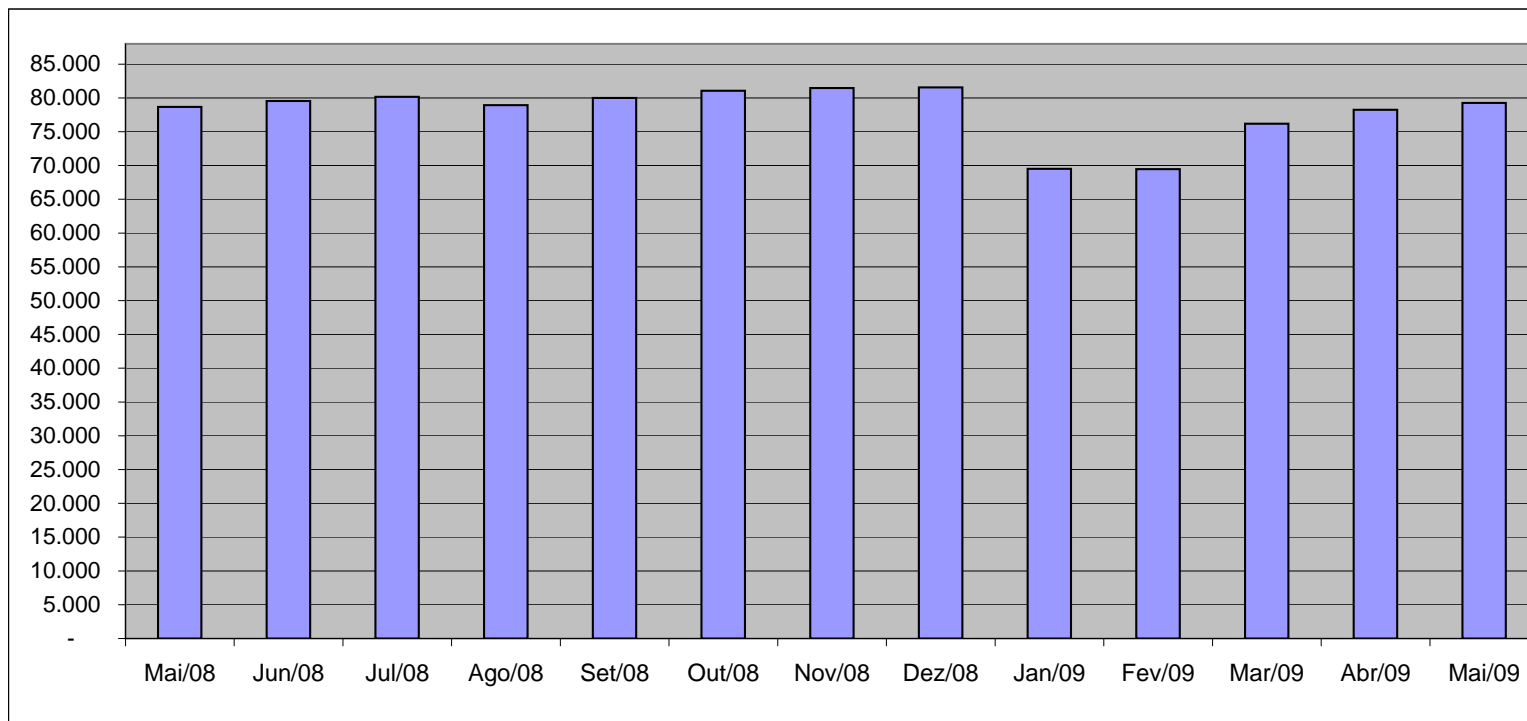

Fonte: Relatórios SIARHES - Administração Direta e Autarquias.

**VALOR DAS FOLHAS DE PAGAMENTO - ATIVOS DO PODER EXECUTIVO E
APOSENTADOS E PENSIONISTAS DO RPPS (1)**

Mai/08	Jun/08	Jul/08	Ago/08	Set/08	Out/08	Nov/08	Dez/08	Jan/09	Fev/09	Mar/09	Abr/09	Mai/09
206.043,43	212.512,82	215.603,99	209.517,51	208.640,29	211.946,01	209.848,70	322.021,96	213.966,57	198.276,33	230.094,80	219.664,48	232.822,84

Em R\$1.000,00

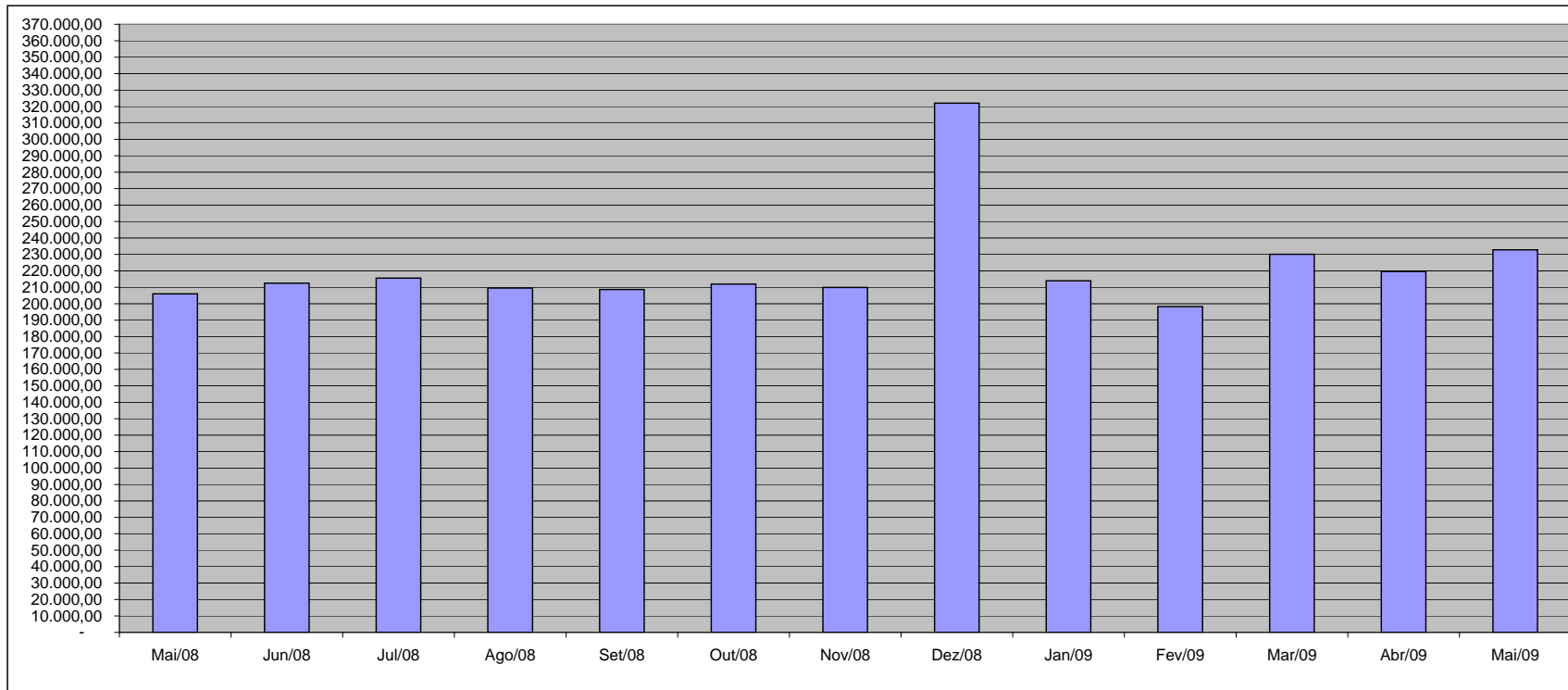

Fonte: Relatórios SIARHES - Administração Direta e Autarquias.

Nota:

(1) - O valor das folhas de pagamento refere-se ao somatório das folhas dos servidores ativos e dos aposentados e pensionistas e não, às despesas com o pagamento dos servidores, visto que, no pagamento da folha dos aposentados deduz-se a parcela previdenciária dos servidores vinculados ao regime próprio de previdência - fundo financeiro.

QUANTITATIVO DE SERVIDORES ATIVOS DO PODER EXECUTIVO ESTADUAL - ADM. DIRETA

MAIO/2009

	ÓRGÃOS	EFETIVOS/CLT	COMISSIONADOS ATIVOS	COMPL. APOS.(1)	DT'S ATIVOS	TOTAL GERAL
		ATIVOS		CLT		Nº SERV.
ADMINISTRAÇÃO DIRETA	SECONT/AGE	47	39	-	-	86
	APE	4	20	-	-	24
	CASA CIVIL	6	62	-	-	68
	CASA MILITAR	2	16	-	-	18
	CBMES	994	3	-	-	997
	SECT	4	23	-	-	27
	DEFENSORIA PÚBLICA	115	25	2	-	142
	PGE	89	124	-	-	213
	POLÍCIA CIVIL	1.836	1	9	-	1.846
	POL. MILITAR	6.780	-	-	-	6.780
	POL. MILITAR-HPM	503	-	-	-	503
	SEAG	19	59	-	-	78
	SEAMA	3	19	-	-	22
	SECULT	134	67	-	-	201
	SECOM	6	24	-	-	30
	SEDETUR/SEDES	3	34	-	-	37
	SETUR	5	23	-	-	28
	SEDIT/SETOP	4	44	-	-	48
	SEDU	10.418	196	40	12.923	23.577
	SEDURB	5	31	-	-	36
	SEFAZ	537	185	-	-	722
	SEG	16	176	-	-	192
	SEJUS	373	524	-	642	1.539
	SEP	20	59	-	-	79
	SEGER	154	148	22	-	324
	SEGER - Pensões Especiais (2)	249	-	-	-	249
	SEGER - Prev. Complementar	-	-	44	-	44
	SESA	6.371	330	134	2.935	9.770
	SESP	25	126	-	-	151
	SESPORT	13	30	-	5	48
	SETADES	49	112	-	-	161
	VICE GOVERNADORIA	-	18	-	-	18
	Sub-Total	28.784	2.518	251	16.505	48.058

Fonte: Relatórios SIARHES - Administração Direta e Autarquias.

Notas:

(1) - O quantitativo refere-se exclusivamente àqueles servidores/pensionistas que receberam complementação nesta competência e não aos que têm o direito. Por essa razão, na hipótese de ocorrer alteração na remuneração dos servidores ativos, poderá haver alteração nestes quantitativos.

(2) - Refere-se aos Pensionistas - Pensão Especial a cargo da SEGER.

QUANTITATIVO DE SERVIDORES ATIVOS DO PODER EXECUTIVO ESTADUAL - ADM. INDIRETA - AUTARQUIAS
MAIO/2009

	ÓRGÃOS	EFETIVOS	COMISSIONADOS	COMPL. APOS. (1)	DT'S ATIVOS	TOTAL GERAL
		ATIVOS	ATIVOS	CLT		Nº SERV.
AUTARQUIAS	ADERES	-	27	-	-	27
	DER/ES	272	44	599	-	915
	FAMES	42	48	3	51	144
	FAPES	-	19	-	-	19
	ESESP	-	24	-	-	24
	IASES	100	77	19	345	541
	IEMA	251	40	-	2	293
	IUSN	101	41	11	-	153
	IDAF	318	7	7	197	529
	INCAPER	570	6	108	-	684
	IOPES	13	21	-	-	34
	PROCON	-	61	-	-	61
	RTV-ES	119	30	11	-	160
	ASPE	-	17	-	-	17
	DETRAN (2)	215	406	8	-	629
	DIO (2)	49	27	52	-	128
	IPAJM (2)	149	30	-	-	179
	JUCEES (2)	32	33	-	-	65
	IPEM (2)	-	21	-	-	21
	PRODEST	213	10	-	-	223
	SUPPIN (2)	1	28	1	-	30
	Sub-Total	2.445	1.017	819	595	4.876

TOTAL DA DIRETA	28.784	2.518	251	16.505	48.058
TOTAL DA INDIRETA	2.445	1.017	819	595	4.876
TOTAL GERAL	31.229	3.535	1.070	17.100	52.934

ESTAGIÁRIOS					2.339
--------------------	--	--	--	--	--------------

Fonte: Relatórios SIARHES - Administração Direta e Autarquias.

Notas:

(1) - O quantitativo refere-se exclusivamente àqueles servidores/pensionistas que receberam complementação nesta competência e não aos que têm o direito. Por essa razão, na hipótese de ocorrer alteração na remuneração dos servidores ativos, poderá haver alteração nestes quantitativos.

(2) - Órgãos sem recursos do Tesouro para pagar pessoal.

QUANTITATIVO DE SEGURADOS PAGOS, PELO REGIME PRÓPRIO DE PREVIDÊNCIA SOCIAL - RPPS - PODER EXECUTIVO
MAIO/2009

	ÓRGÃOS	APOSENTADOS	PENSÕES	TOTAL GERAL Nº SERV.
ADMINISTRAÇÃO DIRETA	SECONT/AGE	5	1	6
	APE	10	-	10
	CASA CIVIL	53	4	57
	CASA MILITAR	13	5	18
	CBMES	109	28	137
	SECT	-	1	1
	DEFENSORIA PÚBLICA	49	6	55
	PGE	51	15	66
	POLÍCIA CIVIL	644	344	988
	POL. MILITAR	3.082	1.516	4.598
	POL. MILITAR -HPM	5	1	6
	SEAG	114	38	152
	SEAMA	1	-	1
	SECULT	35	5	40
	SECOM	8	2	10
	SEDETUR/SEDES	-	2	2
	SETUR	-	-	-
	SEDIT/SETOP	18	-	18
	SEDU	14.838	913	15.751
	SEDURB	-	-	-
	SEFAZ	787	542	1.329
	SEG	17	4	21
	SEJUS	168	22	190
	SEP	-	15	15
	SEGER	194	317	511
	SESA	1.315	324	1.639
	SESP	32	59	91
	SESPORT	2	-	2
	SETADES	46	2	48
	VICE GOVERNADORIA	5	-	5
	Total	21.601	4.166	25.767

	ÓRGÃOS	APOSENTADOS	PENSÕES	TOTAL GERAL Nº SERV.
AUTARQUIAS	ADERES	-	-	-
	DER/ES	55	19	74
	FAMES	13	1	14
	FAPES	-	-	-
	ESESP	-	-	-
	IASES	75	9	84
	IEMA	-	-	-
	IJSN	33	3	36
	IDAF	38	6	44
	INCAPER	91	13	104
	IOPES	-	-	-
	PROCON	-	-	-
	RTV-ES	19	15	34
	ASPE	-	-	-
	DETRAN	74	5	79
	DIO	18	7	25
	IPAJM	43	9	52
	JUCEES	10	1	11
	IPEM	-	-	-
	PRODEST	-	-	-
	SUPPIN	1	-	1
	Total	470	88	558

TOTAL SERVIDORES: APOSENTADOS EFETIVOS E PENSÕES	26.325
---	---------------

Fonte: Relatórios SIARHES - Administração Direta e Autarquias.

DESPESAS COM PAGAMENTO DE SERVIDORES DO PODER EXECUTIVO ESTADUAL - ADM. DIRETA
ATIVOS, APOSENTADOS E PENSIONISTAS
MAIO/2009

Em: R\$ 1,00

	ÓRGÃOS	EFETIVOS/CLT	COMISSIONADOS ATIVOS	COMPL. APOS.	DT'S	ENCARGOS PATRONAIS			TOTAL ATIVOS	CONTRIB. COMPL. FUNPES	DESPESA TOTAL
		ATIVOS		CLT	ATIVOS	INSS/FGTS	IPAJM	OUTROS REGIMES			
ADMINISTRAÇÃO DIRETA	SECONT/AGE	330.553,52	86.902,39	-	-	16.725,97	65.136,16	273,44	499.591,48	(32.044,21)	467.547,27
	APE	9.169,90	35.596,63	-	-	8.147,13	1.293,44	-	54.207,10	19.104,88	73.311,98
	CASA CIVIL	30.981,02	104.221,21	-	-	24.056,32	6.249,69	-	165.508,24	208.870,44	374.378,68
	CASA MILITAR	25.196,43	47.840,61	-	-	10.237,40	4.548,28	-	87.822,72	35.902,98	123.725,70
	CBMES	3.126.487,27	5.354,91	-	-	790,59	534.112,12	-	3.666.744,89	45.094,77	3.711.839,66
	SECT	12.713,40	49.377,70	-	-	10.995,61	2.556,84	-	75.643,55	10.709,83	86.353,38
	DEFENSORIA PÚBLICA	824.350,80	33.406,54	12.342,10	-	7.302,75	166.629,84	-	1.044.032,03	234.860,28	1.278.892,31
	PGE	1.193.259,07	184.742,59	-	-	41.992,67	255.526,01	-	1.675.520,34	490.472,24	2.165.992,58
	POLÍCIA CIVIL	11.323.305,99	2.184,00	19.651,20	-	519,20	2.043.463,87	-	13.389.124,26	2.416.284,74	15.805.409,00
	POL. MILITAR	22.547.436,75	-	-	-	371,30	3.872.162,71	-	26.419.970,76	15.504.430,59	41.924.401,35
	POL. MILITAR -HPM	1.953.066,15	-	-	-	-	319.554,80	-	2.272.620,95	(470.721,86)	1.801.899,09
	SEAG	45.257,71	104.338,79	-	-	17.217,39	10.220,17	-	177.034,06	310.421,77	487.455,83
	SEAMA	12.695,74	47.425,27	-	-	11.108,10	2.522,52	-	73.751,63	2.420,15	76.171,78
	SECULT	231.671,22	175.179,37	-	-	30.898,69	50.607,82	-	488.357,10	14.243,87	502.600,97
	SECOM	12.629,62	98.444,72	-	-	20.949,20	3.379,62	-	135.403,16	11.675,44	147.078,60
	SEDETUR/SEDES	11.794,61	85.564,58	-	-	19.175,34	2.594,44	-	119.128,97	2.496,06	121.625,03
	SETUR	15.143,61	69.334,62	-	-	13.602,54	4.789,18	-	102.869,95	(5.672,58)	97.197,37
	SEDIT/SETOP	6.939,67	114.906,99	-	-	18.847,00	2.619,42	-	143.313,08	55.892,38	199.205,46
	SEDU	22.168.883,90	386.883,05	19.609,89	16.316.719,57	3.451.992,15	4.720.929,07	64,51	47.065.082,14	20.965.443,74	68.030.525,89
	SEDURB	24.707,16	90.314,45	-	-	19.934,91	4.148,92	-	139.105,44	(887,13)	138.218,31
	SEFAZ	5.204.291,92	426.306,13	-	-	72.239,94	1.105.363,35	-	6.808.201,34	10.246.218,08	17.054.419,42
	SEG	28.393,27	526.332,85	-	-	99.212,45	15.564,84	378,70	669.882,11	25.193,34	695.075,45
	SEJUS	944.018,96	832.076,19	-	1.632.636,66	469.033,95	209.658,78	308,40	4.087.732,94	182.070,71	4.269.803,65
	SEP	67.520,90	132.210,97	-	-	23.401,63	15.436,62	-	238.570,12	31.382,55	269.952,67
	SEGER	441.084,63	282.391,50	13.099,68	-	54.648,68	94.624,14	-	885.848,63	914.545,57	1.800.394,19
	SEGER - Pensões Especiais (1)	545.572,19	-	-	-	-	-	-	545.572,19	-	545.572,19
	SEGER - Prev. Complementar	-	-	147.531,29	-	-	-	-	147.531,29	-	147.531,29
	SESA	13.104.343,59	810.401,56	100.358,30	6.181.790,54	1.294.227,28	2.220.498,85	112,00	23.711.732,12	872.375,97	24.584.108,09
	SESP	178.347,86	293.028,47	-	-	52.285,10	37.108,40	-	560.769,83	310.669,73	871.439,56
	SESPORT	29.707,54	81.258,29	-	6.240,00	16.678,82	5.494,14	502,60	139.881,39	(2.818,32)	137.063,07
	SETADES	99.278,99	230.501,28	-	-	48.492,43	17.693,94	326,04	396.292,68	67.058,84	463.351,52
	VICE GOVERNADORIA	(0,00)	52.149,30	-	-	12.136,34	-	-	64.285,64	4.973,58	69.259,22
Sub-Total		84.548.803,39	5.388.674,96	312.592,46	24.137.386,77	5.867.220,88	15.794.487,98	1.965,69	136.051.132,13	52.470.668,45	188.521.800,58

Fonte: Relatórios SIARHES - Administração Direta e Autarquias.

Notas:

(1) - Refere-se aos Pensionistas - Pensão Especial a cargo da SEGER.

DESPESAS COM PAGAMENTO DE SERVIDORES DO PODER EXECUTIVO ESTADUAL - ADM. INDIRETA - AUTARQUIAS
ATIVOS, APOSENTADOS E PENSIONISTAS
MAIO/2009

Em: R\$ 1,00

	ÓRGÃOS	EFETIVOS/CLT	COMISSIONADOS ATIVOS	COMPL. APOS.	DT'S	ENCARGOS PATRONAIS			TOTAL ATIVOS	CONTRIB. COMPL. FUNPES	DESPESA TOTAL
		ATIVOS		CLT	ATIVOS	INSS/FGTS	IPAJM	OUTROS REGIMES			
AUTARQUIAS	ADERES	-	90.005,53	-	-	18.117,03	-	-	108.122,56	-	108.122,56
	DER/ES	1.298.998,29	93.144,05	1.992.565,95	-	25.067,24	269.033,92	-	3.678.809,45	(62.603,82)	3.616.205,63
	FAMES	54.425,15	55.930,71	14.778,78	59.495,13	23.267,23	12.653,28	-	220.550,28	12.046,14	232.596,42
	FAPES	-	59.539,74	-	-	10.202,45	136,22	-	69.878,41	(204,33)	69.674,08
	ESESP	-	70.842,70	-	-	7.952,12	2.167,32	-	80.962,14	(3.250,98)	77.711,16
	IASES	182.191,27	145.958,98	7.214,34	346.474,11	92.415,98	36.565,76	-	810.820,44	100.811,05	911.631,49
	IEMA	876.418,65	59.953,18	-	13.435,32	15.397,39	183.852,23	-	1.149.056,77	(2.262,15)	1.146.794,62
	IJSN	371.438,08	123.039,56	25.593,70	-	37.668,21	64.878,72	-	622.618,27	65.279,17	687.897,44
	IDAF	1.112.116,69	19.055,04	12.023,79	252.965,72	64.217,27	234.962,57	-	1.695.341,08	(29.108,42)	1.666.232,66
	INCAPER	1.983.028,15	18.046,00	344.403,17	-	5.288,79	425.705,23	-	2.776.471,34	(94.566,13)	2.681.905,21
	IOPEs	22.991,69	55.828,24	-	-	10.182,48	1.548,54	-	90.550,95	(2.322,81)	88.228,14
	PROCON	-	103.785,69	-	-	24.987,91	-	-	128.773,60	-	128.773,60
	RTV-ES	366.601,63	91.812,31	26.371,56	-	32.901,52	67.107,19	-	584.794,21	(5.676,78)	579.117,43
	ASPE	-	39.896,69	-	-	7.901,20	199,32	-	47.997,21	-	47.997,21
	DETRAN (1)	1.023.048,07	546.109,51	15.262,82	-	148.768,96	153.187,12	-	1.886.376,48	55.852,05	1.942.228,53
	DIO (1)	161.015,94	66.483,15	174.947,71	-	12.790,04	35.337,74	-	450.574,58	47.834,04	498.408,62
	IPAJM (1)	509.474,22	92.093,30	-	-	18.693,55	102.153,74	-	722.414,81	205.670,76	928.085,57
	JUCEES (1)	179.544,78	66.779,47	-	-	28.748,56	25.829,46	-	300.902,27	8.560,57	309.462,84
	IPEM (1)	-	58.237,06	-	-	10.175,97	605,12	-	69.018,15	-	69.018,15
	PRODEST	641.199,07	30.758,99	-	-	187.690,94	-	-	859.649,00	-	859.649,00
	SUPPIN (1)	(163,53)	77.627,95	2.110,94	-	14.916,88	397,86	-	94.890,10	4.347,31	99.237,41
	Sub-Total	8.782.328,15	1.964.927,85	2.615.272,76	672.370,28	797.351,72	1.616.321,34	-	16.448.572,10	300.405,68	16.748.977,78

TOTAL DA DIRETA	84.548.803,39	5.388.674,96	312.592,46	24.137.386,77	5.867.220,88	15.794.487,98	1.965,69	136.051.132,13	52.470.668,45	188.521.800,58
TOTAL DA INDIRETA	8.782.328,15	1.964.927,85	2.615.272,76	672.370,28	797.351,72	1.616.321,34	-	16.448.572,10	300.405,68	16.748.977,78
TOTAL GERAL	93.331.131,54	7.353.602,81	2.927.865,22	24.809.757,05	6.664.572,60	17.410.809,32	1.965,69	152.499.704,23	52.771.074,12	205.270.778,35

ESTAGIÁRIOS										935.372,44
--------------------	--	--	--	--	--	--	--	--	--	-------------------

Fonte: Relatórios SIARHES - Administração Direta e Autarquias.

Nota:

(1) - Órgãos sem recursos do Tesouro para pagar pessoal.

DEMONSTRATIVO DA FOLHA DE PAGAMENTO DE APOSENTADORIAS E PENSÕES DO REGIME PRÓPRIO DE PREVIDÊNCIA SOCIAL - RPPS - PODER EXECUTIVO
MAIO/2009

Em: R\$ 1,00

	ÓRGÃOS	APOSENTADOS	PENSÕES	IPAJM	FOLHA TOTAL
ADMINISTRAÇÃO DIRETA	SECONT/AGE	24.313,33	4.995,53	1.477,42	30.786,28
	APE	21.056,61	-	90,00	21.146,61
	CASA CIVIL	217.214,94	9.908,41	23.840,77	250.964,12
	CASA MILITAR	37.890,59	5.605,84	2.846,96	46.343,39
	CBMES	559.935,03	85.047,00	38.014,72	682.996,75
	SECT	-	11.051,58	1.015,04	12.066,62
	DEFENSORIA PÚBLICA	357.292,00	43.032,67	39.642,34	439.967,01
	PGE	547.532,62	203.554,43	115.452,78	866.539,83
	POLÍCIA CIVIL	3.662.051,44	1.659.179,46	337.515,96	5.658.746,86
	POL. MILITAR	15.322.241,58	5.957.130,07	1.319.937,49	22.599.309,14
	POL. MILITAR -HPM	6.116,60	696,55	-	6.813,15
	SEAG	238.151,28	82.490,05	11.222,12	331.863,45
	SEAMA	2.384,38	-	-	2.384,38
	SECULT	63.531,95	5.743,43	819,00	70.094,38
	SECOM	12.092,99	1.060,45	39,04	13.192,48
	SEDETUR/SEDES	-	3.923,62	-	3.923,62
	SETUR	-	-	-	-
	SEDIT/SETOP	60.152,28	-	5.898,10	66.050,38
	SEDU	25.597.216,66	1.381.857,63	92.138,71	27.071.213,00
	SEDURB	-	-	-	-
	SEFAZ	7.261.048,62	5.123.214,36	1.556.620,78	13.940.883,76
	SEG	37.693,84	8.853,94	2.534,31	49.082,09
	SEJUS	329.910,30	18.175,01	4.830,79	352.916,10
	SEP	-	41.780,06	2.754,10	44.534,16
	SEGER	608.623,11	354.039,27	55.699,69	1.018.362,07
	SESA	3.251.193,56	734.436,10	93.980,80	4.079.610,46
	SESP	103.341,06	262.412,82	24.246,25	390.000,13
	SESPORT	1.149,96	-	-	1.149,96
	SETADES	83.434,53	4.944,20	1.652,21	90.030,94
	VICE GOVERNADORIA	4.900,08	-	-	4.900,08
	Total	58.410.469,34	16.003.132,48	3.732.269,38	78.145.871,20

Em: R\$ 1,00

	ÓRGÃOS	APOSENTADOS	PENSÕES	IPAJM	FOLHA TOTAL
AUTARQUIAS	ADERES	-	-	-	-
	DER/ES	273.375,76	41.023,02	29.270,60	343.669,38
	FAMES	29.570,38	1.086,52	181,40	30.838,30
	FAPES	-	-	-	-
	ESESP	-	-	-	-
	IASES	143.469,30	11.786,49	3.849,88	159.105,67
	IEMA	-	-	-	-
	IJSN	111.305,57	51.451,89	5.203,14	167.960,60
	IDAF	153.569,01	12.705,24	10.468,18	176.742,43
	INCAPER	343.449,79	39.869,40	23.249,70	406.568,89
	IOPE	-	-	-	-
	PROCON	-	-	-	-
	RTV-ES	61.289,23	33.190,77	1.826,38	96.306,38
	ASPE	-	-	-	-
	DETRAN	279.213,30	6.913,84	9.572,64	295.699,78
	DIO	79.775,89	24.058,94	9.103,40	112.938,23
	IPAJM	240.965,34	61.038,66	29.078,46	331.082,46
	JUCEES	46.389,09	1.624,42	2.857,90	50.871,41
	IPEM	-	-	-	-
	PRODEST	-	-	-	-
	SUPPIN	5.071,84	-	407,64	5.479,48
	Total	1.767.444,50	284.749,19	125.069,32	2.177.263,01

TOTAL FOLHA: APOSENTADOS EFETIVOS E PENSÕES

80.323.134,21

Fonte: Relatórios SIARHES - Administração Direta e Autarquias.

**DEMONSTRATIVO DA EVOLUÇÃO DE CARGOS EM
DESIGNAÇÃO TEMPORÁRIA**

ÓRGÃOS		MAI/08	JUN/08	JUL/08	AGO/08	SET/08	OUT/08	NOV/08	DEZ/08	JAN/09 (1)	FEV/09	MAR/09	ABR/09	MAI/09
PGE		12	12	12	12	16	11	11	10	9	9	9	8	-
S E D U	Adm	2.798	2.974	3.131	3.197	3.243	3.259	3.298	3.316	3.322	3.314	3.305	3.312	3.355
	Mag	11.267	11.888	12.214	10.126	11.153	12.134	12.384	12.401	458	508	6.896	8.737	9.568
SEJUS		312	298	325	321	312	310	304	297	296	295	505	559	642
SESA (IESP)		2.959	2.962	2.957	2.963	2.955	2.954	2.981	2.995	2.981	2.950	2.960	2.940	2.935
SESPORT		-	-	-	-	5	5	5	5	5	5	4	5	5
SUB TOTAL		17.348	18.134	18.639	16.619	17.684	18.673	18.983	19.024	7.071	7.081	13.679	15.561	16.505
FAMES		58	58	58	57	57	57	57	57	-	18	45	48	51
IASES (ICAES)		353	364	356	355	351	355	353	343	362	365	382	340	345
IEMA		23	28	27	26	25	22	21	19	19	8	2	2	2
IDAF		192	187	193	192	191	190	194	193	190	195	198	197	197
SUB TOTAL		626	637	634	630	624	624	625	612	571	586	627	587	595
TOTAL		17.974	18.771	19.273	17.249	18.308	19.297	19.608	19.636	7.642	7.667	14.306	16.148	17.100

Fonte: Relatórios SIARHES - Administração Direta e Autarquias.

Nota: (1) - A redução observada deve-se ao encerramento dos contratos de professores em designação temporária tanto na SEDU quanto na FAMES.

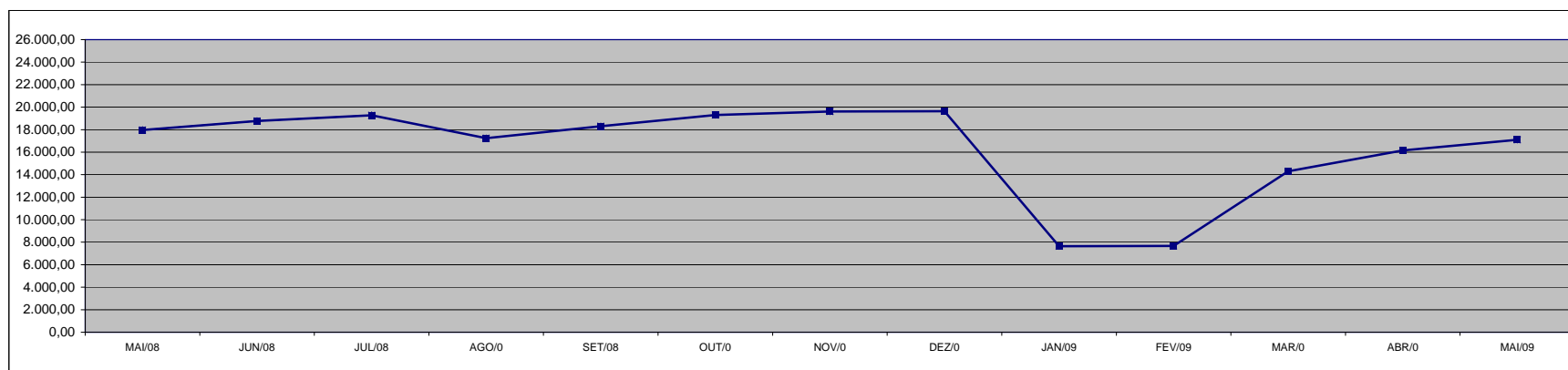

**DEMONSTRATIVO DA EVOLUÇÃO DO VALOR DA FOLHA DE
PAGAMENTO DOS SERVIDORES EM DESIGNAÇÃO TEMPORÁRIA**

Em R\$ 1.000,00

ÓRGÃOS		MAL/08	JUN/08	JUL/08	AGO/08	SET/08	OUT/08	NOV/08	DEZ/08	JAN/09	FEV/09	MAR/09	ABR/09	MAI/09
PGE		25,32	28,30	28,13	28,13	24,91	27,73	24,64	42,98	21,10	21,10	19,15	18,88	-
S E D U	Adm	1.876,18	2.289,04	2.233,67	2.190,51	2.214,72	2.225,97	2.208,96	6.149,06	2.196,57	2.233,38	3.842,44	2.369,64	2.786,59
	Mag	15.778,41	16.278,25	16.150,82	14.401,01	16.364,92	17.199,08	15.626,83	35.369,75	1.286,54	777,30	20.203,68	16.554,41	16.897,94
SEJUS		382,69	409,27	430,14	638,03	410,15	556,46	603,10	2.301,89	945,09	639,47	1.521,65	1.477,22	1.991,85
SESA (IESP)		6.968,77	6.776,04	6.809,45	6.680,39	6.902,22	7.263,95	7.659,19	15.003,85	6.925,16	6.860,79	6.902,23	7.973,21	7.316,35
SESPORT		-	-	-	-	12,95	8,39	7,51	11,78	7,51	7,51	6,01	8,32	7,81
SUB TOTAL		25.031,37	25.780,90	25.652,20	23.938,07	25.929,88	27.281,58	26.130,23	58.879,31	11.381,97	10.539,54	32.495,17	28.401,66	29.000,53
FAMES		78,19	77,62	77,61	77,69	75,95	75,38	75,41	253,50	-	17,61	66,58	58,95	68,99
IASSES (ICAES)		418,65	415,97	413,67	404,28	396,68	481,32	444,79	919,33	431,45	418,81	633,17	393,57	406,78
IEMA		62,30	76,10	73,72	70,64	202,96	97,70	86,08	156,30	125,47	50,12	8,24	8,54	14,21
IDAF		187,27	180,24	287,74	283,16	278,62	282,53	286,47	683,80	306,47	303,55	306,85	297,10	311,35
SUB TOTAL		746,40	749,94	852,74	835,76	954,21	936,93	892,75	2.012,92	863,39	790,09	1.014,83	758,16	801,33
TOTAL		25.777,78	26.530,84	26.504,95	24.773,84	26.884,08	28.218,51	27.022,99	60.892,23	12.245,36	11.329,64	33.510,00	29.159,82	29.801,87

Fonte: Relatórios SIARHES - Administração Direta e Autarquias.

Observação: Nestes valores de folha de pagamento estão incluídos encargos sociais patronais.

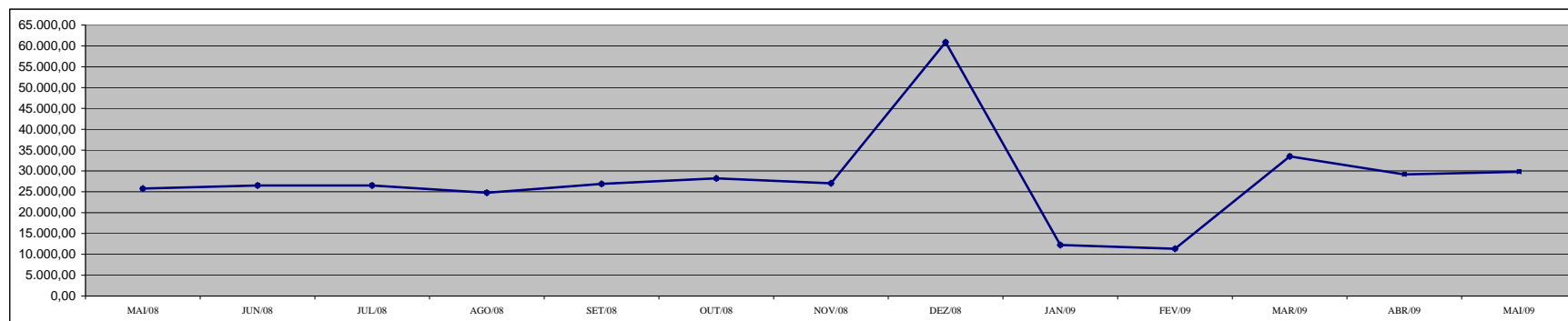

**DEMONSTRATIVO DOS GASTOS COM ESCALA ESPECIAL
POLÍCIAS CIVIL, MILITAR E CORPO DE BOMBEIROS**

Em R\$ 1,00

Órgãos	abr/08		mai/08		jun/08		jul/08		ago/08		set/08		out/08	
	Nº Serv.	Valor R\$	Nº Serv.	Valor R\$	Nº Serv.	Valor R\$	Nº Serv.	Valor R\$	Nº Serv.	Valor R\$	Nº Serv.	Valor R\$	Nº Serv.	Valor R\$
Corpo de Bombeiro	717	456.894,95	644	413.900,34	677	422.244,39	716	598.348,08	714	433.587,94	704	424.793,40	704	434.940,08
Polícia Civil	1.618	1.955.519,38	1.528	1.894.116,97	1.574	1.906.143,57	1.611	1.930.242,00	1.609	1.936.509,52	1.589	1.896.098,30	1.577	1.866.909,97
Polícia Militar	6.458	3.806.116,18	5.726	3.632.867,17	5.823	3.609.291,90	6.601	4.791.550,99	6.665	5.595.680,30	6.595	3.856.604,19	6.588	3.839.686,52
Total	8.793	6.218.530,51	7.898	5.940.884,48	8.074	5.937.679,86	8.928	7.320.141,07	8.988	7.965.777,76	8.888	6.177.495,89	8.869	6.141.536,57

Em R\$ 1,00

Órgãos	nov/08		dez/08		jan/09		fev/09		mar/09		abr/09		mai/09	
	Nº Serv.	Valor R\$	Nº Serv.	Valor R\$	Nº Serv.	Valor R\$	Nº Serv.	Valor R\$	Nº Serv.	Valor R\$	Nº Serv.	Valor R\$	Nº Serv.	Valor R\$
Corpo de Bombeiro	705	458.524,24	704	430.450,55	703	433.272,68	704	441.636,52	701	455.329,32	755	449.858,19	834	479.597,92
Polícia Civil	1.605	1.902.771,06	1.652	1.875.798,81	1.611	1.906.550,77	1.619	1.941.593,28	1.623	1.903.604,52	1.625	1.913.537,85	1.624	1.945.284,93
Polícia Militar	6.594	3.773.606,37	6.832	3.768.676,58	6.853	3.812.071,87	6.841	3.867.747,86	7.097	4.047.545,00	6.835	4.037.101,62	6.799	4.091.096,09
Total	8.904	6.134.901,67	9.188	6.074.925,94	9.167	6.151.895,32	9.164	6.250.977,66	9.421	6.406.478,84	9.215	6.400.497,66	9.257	6.515.978,94

Fonte: Relatórios SIARHES - Administração Direta

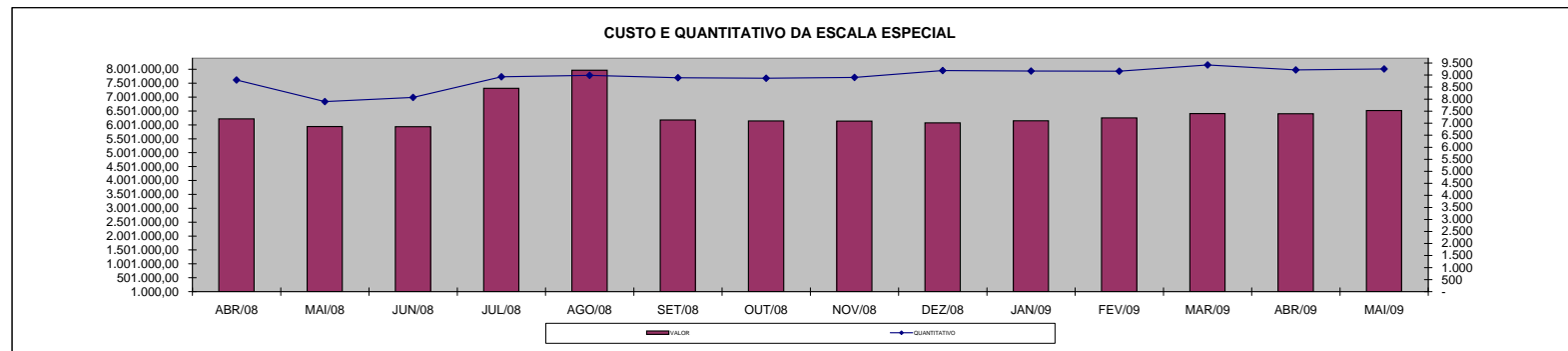

DEMONSTRATIVO DO CUSTO DO AUXÍLIO ALIMENTAÇÃO PAGO EM FOLHA

Em R\$ 1,00

Especificação	abr/08		mai/08		jun/08		jul/08		ago/08		set/08		out/08	
	Nº Serv.	Valor	Nº Serv.	Valor	Nº Serv.	Valor	Nº Serv.	Valor	Nº Serv.	Valor	Nº Serv.	Valor	Nº Serv.	Valor
Adm. Direta	31.665	4.827.658,13	29.942	4.534.645,37	26.655	3.446.341,00	27.316	4.219.608,78	26.534	4.058.312,66	26.283	4.026.259,69	26.353	4.036.985,58
Civil	25.058	3.666.294,09	24.596	3.595.001,95	22.255	3.095.704,01	22.755	3.413.819,18	22.784	3.398.116,13	22.660	3.387.335,69	22.822	3.406.820,51
Militar	6.607	1.161.364,04	5.346	939.643,42	4.400	350.636,99	4.561	805.789,60	3.750	660.196,53	3.623	638.924,00	3.531	630.165,07
Adm. Indireta	2.640	449.654,84	2.657	454.480,32	2.662	450.805,89	2.663	451.129,43	2.670	453.483,05	2.466	418.642,41	2.147	363.629,95
Total Geral	34.305	5.277.312,97	32.599	4.989.125,69	29.317	3.897.146,89	29.979	4.670.738,21	29.204	4.511.795,71	28.749	4.444.902,10	28.500	4.400.615,53

Em R\$ 1,00

Especificação	nov/08		dez/08		jan/09		fev/09		mar/09		abr/09		mai/09	
	Nº Serv.	Valor	Nº Serv.	Valor	Nº Serv.	Valor	Nº Serv.	Valor	Nº Serv.	Valor	Nº Serv.	Valor	Nº Serv.	Valor
Adm. Direta	26.129	3.990.746,77	25.860	3.936.463,77	25.543	3.886.439,75	25.256	3.844.500,33	24.637	3.762.753,15	24.289	3.719.552,31	24.063	3.678.891,59
Civil	23.051	3.449.552,63	22.412	3.331.402,17	22.146	3.289.661,88	21.884	3.252.767,80	21.423	3.195.813,15	21.175	3.171.598,31	21.036	3.146.642,58
Militar	3.078	541.194,14	3.448	605.061,60	3.397	596.777,87	3.372	591.732,53	3.214	566.940,00	3.114	547.954,00	3.027	532.249,01
Adm. Indireta	2.103	354.106,15	2.066	346.872,58	1.995	334.671,36	2.014	337.433,05	2.032	341.819,71	2.037	342.305,34	2.033	341.280,66
Total Geral	28.232	4.344.852,92	27.926	4.283.336,35	27.538	4.221.111,11	27.270	4.181.933,38	26.669	4.104.572,86	26.326	4.061.857,65	26.096	4.020.172,25

Fonte: Relatórios SIARHES - Administração Direta e Autarquias (inclui pagamentos retroativos).

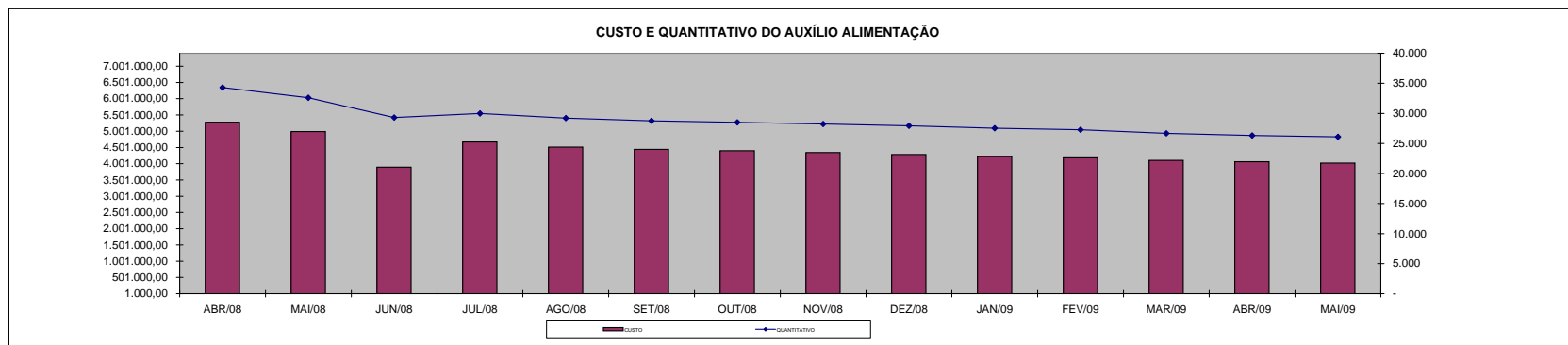

DEMONSTRATIVO DO QUANTITATIVO E DOS GASTOS COM ESTAGIÁRIOS - ADM. DIRETA

Em R\$ 1,00

Órgãos	abr/08		mai/08		jun/08		jul/08		ago/08		set/08		out/08	
	Quant.	Valor	Quant.	Valor	Quant.	Valor	Quant.	Valor	Quant.	Valor	Quant.	Valor	Quant.	Valor
SECONT/AGE	8	2.072,27	8	2.810,93	8	2.412,53	8	2.656,00	9	2.866,27	9	2.700,27	9	3.419,60
Casa Civil	10	3.452,80	10	3.320,00	10	3.320,00	10	3.320,00	10	3.320,00	10	3.320,00	10	3.320,00
Casa Militar	9	2.988,00	9	2.988,00	9	2.988,00	9	2.988,00	11	4.039,33	11	3.652,00	11	3.652,00
PGE	59	19.588,00	56	18.525,60	55	18.248,93	56	18.592,00	54	17.208,68	54	17.928,00	54	17.928,00
SEAG	10	5.674,53	10	4.249,60	10	3.320,00	9	2.988,00	10	3.286,80	10	3.065,47	10	3.563,47
SEAMA	-	-	-	-	-	-	-	-	-	-	-	-	-	-
SECES/SECULT	38	12.593,86	35	11.299,07	36	12.394,66	34	11.686,40	35	11.763,87	36	12.682,40	35	11.918,80
SEPLOG/SEGER	33	10.956,00	32	10.624,00	33	11.133,07	33	11.288,00	33	10.978,13	33	10.989,20	34	10.900,66
SECOM	13	4.161,07	14	4.459,87	13	4.316,00	11	3.652,00	10	3.308,93	11	4.105,73	11	3.652,00
SEDU	584	266.086,09	721	336.970,09	748	292.174,91	755	276.572,91	469	187.685,87	593	249.827,19	455	234.701,89
SEDURB	3	996,00	3	996,00	4	1.969,87	4	1.018,13	5	1.969,87	5	1.372,27	5	1.737,47
SEFA	114	39.164,93	135	43.757,53	141	49.479,10	140	46.236,53	129	41.632,80	120	40.160,94	116	37.814,80
SEG	18	6.064,53	18	6.197,33	18	5.976,00	18	5.976,00	18	5.976,00	18	6.119,87	19	6.330,13
SEJUS	49	16.633,20	53	18.536,66	54	17.916,93	51	16.932,00	54	19.654,40	55	18.370,67	55	18.514,53
SEP	20	6.374,40	20	6.606,80	20	6.640,00	20	6.341,20	18	5.854,27	17	5.644,00	17	5.444,80
SETAS/SETADES	50	16.954,14	50	16.566,80	52	17.131,19	50	16.732,80	48	16.002,40	48	16.135,20	47	15.172,40
SEDETUR/SEDES	20	7.038,40	23	7.669,20	25	8.001,19	16	5.312,00	18	6.208,40	19	6.285,87	19	6.308,00
SETUR	10	3.712,80	8	2.589,60	9	3.054,40	9	2.988,00	9	3.231,47	9	2.988,00	10	3.320,00
SEDIT/SETOP	6	1.992,00	7	2.290,80	7	2.324,00	7	2.324,00	7	2.025,20	5	1.660,00	6	2.368,27
COECT/SECT	4	1.328,00	4	1.328,00	4	1.328,00	4	1.328,00	4	1.328,00	4	1.328,00	4	1.328,00
SESA	121	41.134,81	124	42.318,94	129	43.492,00	125	41.488,94	116	40.249,47	113	38.246,39	110	36.519,99
SESP	37	12.261,87	38	12.306,12	40	13.125,06	40	13.368,53	42	14.143,20	41	13.401,73	42	13.822,27
SESPORT	65	21.856,67	67	22.631,33	68	22.432,13	67	21.912,02	64	21.447,20	64	21.701,73	59	19.588,00
APE	11	3.618,80	8	2.656,00	7	2.324,00	15	4.659,07	15	4.980,00	14	4.648,00	14	4.581,60
Defensoria Pública	50	16.976,26	48	16.256,93	48	16.035,60	48	15.482,26	49	16.932,00	47	15.393,73	54	17.939,06
Polícia Civil	99	32.281,46	101	33.619,74	101	33.664,80	101	33.343,87	101	33.476,67	101	33.532,00	101	33.532,00
Polícia Militar	7	4.357,50	7	4.357,50	7	4.357,50	7	4.357,50	8	4.980,00	15	9.337,50	15	9.337,50
Polícia Militar - Residentes	190	65.819,00	189	65.586,60	190	65.951,79	190	65.985,00	189	65.362,50	180	60.341,00	182	60.540,20
CBMES	39	13.114,00	39	13.324,27	39	12.948,00	40	13.479,20	40	13.645,19	40	13.468,13	40	13.512,40
Vice-Governadoria	3	996,00	3	996,00	3	996,00	3	996,00	3	996,00	3	996,00	3	996,00
TOTAL DA DIRETA	1.680	640.247,39	1.840	716.039,31	1.888	679.455,66	1.880	654.004,36	1.578	564.552,92	1.685	619.401,29	1.547	601.763,84

Em R\$ 1,00

Órgãos	nov/08		dez/08		jan/09		fev/09		mar/09		abr/09		mai/09	
	Quant.	Valor	Quant.	Valor	Quant.	Valor	Quant.	Valor	Quant.	Valor	Quant.	Valor	Quant.	Valor
SECONT/AGE	11	3.873,33	10	3.320,00	10	3.142,93	7	2.604,00	9	2.070,80	12	4.402,00	10	3.682,80
Casa Civil	10	3.320,00	10	3.320,00	9	2.988,00	10	3.608,40	11	4.054,80	11	4.092,00	11	4.092,00
Casa Militar	10	3.320,00	10	3.320,00	9	2.467,85	10	3.974,53	10	3.720,00	10	3.720,00	10	3.720,00
PGE	54	17.252,94	52	17.109,07	37	12.173,33	36	13.392,00	54	20.088,00	57	21.204,00	58	21.551,20
SEAG	10	3.320,00	9	2.988,00	9	3.308,93	8	2.976,00	9	3.348,00	9	3.633,20	10	4.017,60
SEAMA	-	-	-	-	-	-	-	-	-	-	-	-	-	-
SECES/SECULT	37	12.715,60	35	11.852,40	33	10.635,07	30	10.775,07	36	13.032,40	35	12.747,20	36	13.193,60
SEPLOG/SEGER	34	10.933,87	33	10.978,13	24	7.968,00	33	12.362,93	31	11.445,20	35	12.375,20	33	12.276,00
SECOM	12	3.995,07	11	3.652,00	11	3.652,00	12	4.092,00	11	4.092,00	11	4.290,40	12	4.625,20
SEDU	581	262.102,94	622	246.952,66	374	173.503,25	514	274.579,71	644	341.238,13	768	370.349,85	839	374.510,27
SEDURB	5	1.660,00	5	1.660,00	5	1.350,13	5	1.525,20	6	2.666,00	6	2.232,00	6	2.232,00
SEFAZ	114	38.910,40	111	37.161,87	104	33.177,87	101	38.969,34	110	44.277,86	109	40.858,00	111	40.734,00
SEG	20	6.839,20	22	7.447,87	18	5.976,00	21	7.874,80	20	7.440,00	22	8.754,40	22	8.184,00
SEJUS	51	17.308,27	53	18.215,73	39	12.438,94	35	13.020,00	55	25.506,80	55	21.625,60	53	19.716,00
SEP	18	5.865,34	18	5.655,07	16	5.146,00	17	6.267,20	16	6.410,80	18	6.882,00	20	7.502,00
SETAS/SETADES	49	16.633,21	48	16.035,60	35	11.620,00	31	11.122,80	35	13.082,00	41	15.152,80	43	16.206,80
SEDETUR/SEDES	19	6.042,40	19	6.451,87	13	4.282,80	16	6.874,80	17	7.043,20	19	7.266,40	20	7.303,60
SETUR	10	3.320,00	10	3.320,00	5	1.660,00	5	2.114,54	8	3.459,60	10	4.067,20	10	3.720,00
SEDIT/SETOP	9	3.618,81	9	2.678,13	4	1.328,00	6	2.597,20	6	2.232,00	8	3.199,20	8	2.976,00
COECT/SECT	4	1.328,00	4	1.018,13	-	-	-	-	3	1.364,00	3	1.116,00	4	1.364,00
SESA	111	38.025,07	110	36.719,20	110	37.571,32	107	39.741,33	105	38.167,20	111	43.214,00	111	40.424,00
SESP	42	13.844,40	41	13.822,27	28	9.019,33	27	10.019,20	33	12.238,80	36	13.106,80	40	14.520,40
SESPORT	59	20.185,60	59	19.588,00	39	12.148,53	45	16.856,67	54	22.277,20	54	20.708,00	63	23.349,20
APE	14	4.648,00	15	5.101,73	14	4.493,06	13	4.786,40	15	5.468,40	15	5.766,00	15	4.997,20
Defensoria Pública	55	19.333,48	55	18.758,00	55	18.791,20	57	21.089,06	59	23.232,27	58	22.047,20	60	22.617,60
Polícia Civil	102	33.465,61	101	33.532,00	59	19.588,00	101	42.492,76	100	37.277,47	96	35.712,00	100	38.390,40
Polícia Militar	14	8.715,00	17	10.582,50	17	10.582,50	17	11.857,50	17	11.857,50	17	11.857,50	17	11.857,50
Polícia Militar - Residentes	182	60.894,35	180	59.760,00	180	57.480,26	181	66.873,20	180	66.935,20	181	67.059,20	180	66.910,40
CBMES	41	13.589,87	38	12.616,00	42	12.660,29	38	14.434,79	38	14.832,53	39	14.867,60	40	15.289,20
Vice-Governadoria	3	996,00	3	996,00	2	664,00	3	1.304,13	3	1.116,00	3	1.116,00	3	1.116,00
TOTAL DA DIRETA	1.681	636.056,76	1.710	614.612,23	1.301	479.817,59	1.486	648.185,56	1.695	749.974,16	1.849	783.421,75	1.945	791.078,97

Fonte: Relatórios SIARHES - Administração Direta e Autarquias.

DEMONSTRATIVO DO QUANTITATIVO E DOS GASTOS COM ESTAGIÁRIOS - AUTARQUIAS

Em R\$ 1,00

Órgãos	abr/08		mai/08		jun/08		jul/08		ago/08		set/08		out/08	
	Quant.	Valor	Quant.	Valor	Quant.	Valor	Quant.	Valor	Quant.	Valor	Quant.	Valor	Quant.	Valor
ADERES	1	332,00	1	332,00	1	332,00	1	332,00	1	332,00	1	332,00	1	276,67
ASPE	2	818,93	2	664,00	3	885,33	3	763,60	2	664,00	3	719,34	2	664,00
DERTES/DER	22	7.304,00	23	7.608,93	23	7.636,00	24	7.956,32	24	7.968,00	24	7.968,00	24	7.808,13
DETRAN	37	13.125,06	42	13.769,33	38	12.616,00	40	13.014,39	38	12.505,33	44	15.150,27	41	12.704,54
DIO	8	2.656,00	8	2.622,80	7	2.324,00	8	2.523,20	9	3.021,20	9	2.988,00	10	3.320,00
FAMES	15	4.679,08	13	4.222,00	16	5.021,59	17	5.198,67	17	5.143,33	16	4.833,47	16	5.043,73
FAPES	10	2.997,34	10	3.286,80	10	3.131,87	11	3.508,13	10	3.320,00	10	3.320,00	10	3.320,00
ESESP	6	2.390,40	6	1.992,00	6	1.992,00	4	1.328,00	6	1.494,00	4	1.328,00	6	2.091,60
ICAES	19	5.942,80	19	6.142,00	18	5.976,00	16	5.300,93	18	6.053,47	18	5.976,00	18	5.710,40
IDAF	9	2.921,60	9	2.988,00	9	2.810,93	8	2.656,00	7	2.324,00	8	2.611,73	8	2.656,00
IEMA	37	11.442,13	34	11.785,99	34	10.889,60	38	12.051,59	38	13.014,41	39	13.457,08	42	14.552,67
IESP	-	-	-	-	-	-	-	-	-	-	-	-	-	-
IESP - Residentes	-	-	-	-	-	-	-	-	-	-	-	-	-	-
INCAPER	9	2.988,00	10	3.120,80	10	3.640,93	10	3.320,00	10	3.320,00	10	3.242,53	9	2.888,40
IOPES	14	4.648,00	13	4.194,27	13	4.293,86	14	4.802,93	17	5.522,27	19	6.142,00	18	5.865,33
IPAJM	27	8.964,00	27	9.118,93	28	9.316,27	27	9.019,35	26	8.122,94	26	8.820,14	27	8.941,88
IPES/IJSN	13	4.316,00	15	4.570,54	17	5.389,47	20	6.485,06	17	5.644,00	20	6.584,67	20	6.296,93
IPEM	11	3.328,00	9	3.510,00	10	3.757,00	10	3.796,00	11	4.134,00	11	4.290,00	10	3.900,00
PROCON	20	6.418,67	22	6.927,73	25	7.466,81	21	6.972,00	24	6.769,87	19	6.042,41	18	6.031,33
ITU/PRODEST	19	6.308,00	23	7.281,15	28	8.156,15	25	7.425,73	24	7.724,54	25	8.056,54	26	8.266,81
JUCEES	48	15.708,79	49	15.404,80	48	15.460,13	50	14.685,45	50	15.681,46	48	15.537,61	45	14.940,00
RTV-ES	33	10.633,34	34	11.553,59	33	10.690,40	34	10.513,33	34	10.446,94	33	10.513,34	36	11.011,33
SUPPIN	6	2.047,33	6	1.903,47	9	2.556,40	8	2.656,00	8	2.777,73	8	2.711,33	8	2.656,00
TOTAL DA INDIRETA	366	119.969,47	375	122.999,86	386	124.342,74	389	124.308,68	391	125.983,49	395	130.624,46	395	128.945,75

Em R\$ 1,00

Órgãos	nov/08		dez/08		jan/09		fev/09		mar/09		abr/09		mai/09	
	Quant.	Valor	Quant.	Valor	Quant.	Valor	Quant.	Valor	Quant.	Valor	Quant.	Valor	Quant.	Valor
ADERES	1	332,00	1	332,00	1	332,00	1	372,00	1	372,00	1	24,80	-	-
ASPE	2	664,00	2	664,00	2	664,00	2	744,00	2	434,00	1	372,00	-	-
DERTES/DER	25	8.298,59	25	8.300,00	23	7.332,94	25	9.200,80	25	9.300,00	25	9.300,00	25	9.300,00
DETRAN	45	14.729,74	49	15.600,27	42	12.912,00	39	14.210,40	45	16.171,73	45	16.740,00	48	17.905,60
DIO	11	3.541,33	11	3.652,00	9	2.988,00	11	4.034,40	12	4.464,00	12	4.139,33	12	4.129,20
FAMES	55	28.671,72	51	19.924,00	4	1.328,00	4	1.128,40	3	1.116,00	12	7.849,36	13	5.298,80
FAPES	10	3.320,00	9	2.988,00	5	1.660,00	9	3.199,20	8	2.976,00	8	2.976,00	10	3.943,20
ESESP	6	1.715,33	5	1.660,00	4	1.328,00	5	1.748,40	5	1.587,20	5	1.698,80	5	1.860,00
ICAES/IASES	15	4.980,00	14	4.648,00	6	1.992,00	6	2.232,00	7	2.517,20	12	4.972,40	14	5.046,80
IDAF	8	2.656,00	8	2.490,00	6	1.992,00	6	1.884,80	9	3.050,40	8	2.976,00	8	2.976,00
IEMA	46	15.327,34	44	14.608,00	30	9.982,14	29	10.788,00	27	10.044,00	28	10.961,60	48	16.501,07
IESP	-	-	-	-	-	-	-	-	-	-	-	-	-	-
IESP - Residentes	-	-	-	-	-	-	-	-	-	-	-	-	-	-
INCAPER	10	3.419,60	10	3.320,00	7	2.113,73	7	2.591,60	8	2.976,00	10	3.286,00	9	3.348,00
IOPES	19	5.821,07	16	5.312,00	17	5.356,26	19	7.072,40	20	7.440,00	20	7.216,80	18	6.696,00
IPAJM	26	8.443,88	25	8.300,00	17	5.655,07	21	8.375,08	25	10.520,94	27	10.031,60	28	9.858,00
IPES/IJSN	20	6.462,94	19	6.308,00	15	4.847,20	17	6.014,00	19	7.204,40	20	7.638,40	20	7.216,80
IPEM	11	3.965,00	9	3.224,00	7	2.730,00	7	2.613,00	9	3.419,00	10	3.926,00	10	3.900,00
PROCON	14	4.426,67	12	3.906,53	14	2.976,90	15	5.345,21	16	6.026,40	19	7.554,13	18	6.696,00
ITU/PRODEST	26	8.466,00	22	6.839,20	23	6.938,80	25	8.704,80	26	8.915,60	24	8.928,00	26	9.696,80
JUCEES	48	14.663,34	48	15.714,67	43	13.634,14	40	14.371,60	43	16.268,80	42	15.624,00	41	14.570,00
RTV-ES	33	10.358,40	34	11.022,40	34	10.679,34	33	12.176,80	34	12.263,60	35	13.119,20	34	12.524,00
SUPPIN	8	2.656,00	7	2.324,00	8	2.467,87	9	2.921,97	7	2.418,00	6	2.157,60	7	2.827,20
TOTAL DA INDIRETA	439	152.918,95	421	141.137,07	317	99.910,39	330	119.728,86	351	129.485,27	370	141.492,02	394	144.293,47

Fonte: Relatórios SIARHES - Administração Direta e Autarquias.

	abr/08		mai/08		jun/08		jul/08		ago/08		set/08		out/08	
TOTAL GERAL	2.046	760.216,86	2.215	839.039,17	2.274	803.798,40	2.269	778.313,04	1.969	690.536,41	2.080	750.025,75	1.942	730.709,59
	nov/08		dez/08		jan/09		fev/09		mar/09		abr/09		mai/09	
TOTAL GERAL	2.120	788.975,71	2.131	755.749,30	1.618	579.727,98	1.816	767.914,42	2.046	879.459,43	2.219	924.913,77	2.339	935.372,44

**DEMONSTRATIVO DO QUANTITATIVO E DA EVOLUÇÃO DOS GASTOS COM PESSOAL DO PODER EXECUTIVO
NAS ÁREAS DE EDUCAÇÃO, SAÚDE, SEGURANÇA PÚBLICA E OUTROS
MAIO/2009**

Demonstrativo do Número de Servidores

ESPECIFICAÇÃO	DADOS MÊS MAIO/09	%	MÉDIA MENSAL JUN./08 A MAI./09	%
1 - ATIVOS/COMPL. APOSENTADORIA	52.934	66,79	51.991	66,70
EDUCAÇÃO (1)	23.577	44,54	22.992	44,22
SAÚDE (2)	9.770	18,46	9.876	19,00
SEGURANÇA (3)	12.357	23,34	11.969	23,02
OUTROS ATIV. TÉCNICAS (4)	3.938	7,44	3.907	7,51
OUTROS PLANEJ./APOIO ADM. (5)	3.292	6,22	3.247	6,25
2 - INATIVOS/RPPS	26.325	33,21	25.959	33,30
TOTAL	79.259	100,00	77.949	100,00

Fonte: Relatórios SIARHES - Administração Direta e Autarquias.

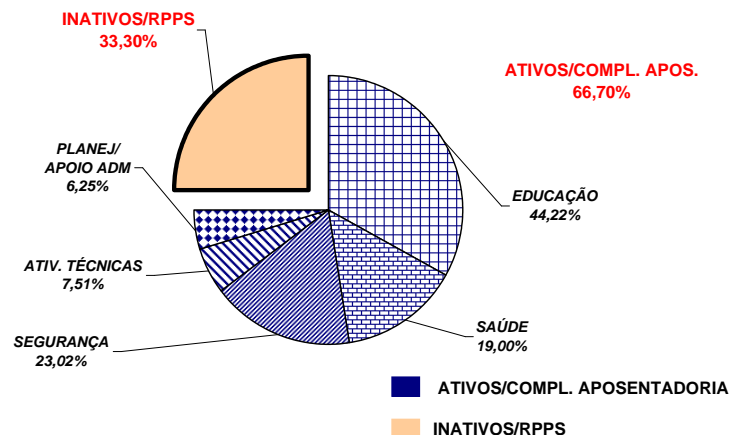

Demonstrativo dos Gastos

ESPECIFICAÇÃO	DADOS MÊS MAIO/09	%	MÉDIA MENSAL JUN./08 A MAI./09	%
1 - ATIVOS/COMPL. APOSENTADORIA	152.499,70	65,50	148.471,41	66,36
EDUCAÇÃO (1)	47.065,08	30,86	44.917,28	30,25
SAÚDE (2)	23.711,73	15,55	24.424,39	16,45
SEGURANÇA (3)	51.207,78	33,58	48.618,11	32,75
OUTROS ATIV. TÉCNICAS (4)	13.465,98	8,83	13.397,93	9,02
OUTROS PLANEJ./APOIO ADM. (5)	17.049,13	11,18	17.113,69	11,53
2 - INATIVOS/RPPS	80.323,13	34,50	75.271,62	33,64
TOTAL	232.822,84	100,00	223.743,02	100,00

Fonte: Relatórios SIARHES - Administração Direta e Autarquias.

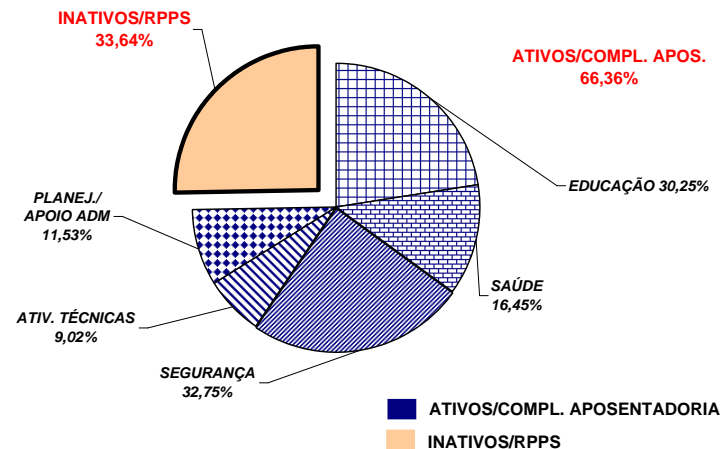

Notas:

(1) - Inclui SEDU CLT/Estatutário/DTA e DTM.

(2) - Inclui SESA - Efetivos, Comissionados e Contratados Temporários

(3) - Inclui PM/PC - Administrativos e Policiais; CBMES; HPM, SESP; SEJUS e IASES

(4) - Inclui SEAG; SEAMA; SECULT; SETADES; SEDES;SETUR; SEDURB; SETOP; SESPORT; ADERES; DER/ES; FAMES; ESESP; IEMA; IDAF; INCAPER, IOPES e DETRAN.

(5) - Inclui SECONT; APE; ASPE; SEG; Casa Civil; Vice Governadoria; Casa Militar; SECT; Defensoria Pública; PGE; SEP; SEGER; Previdência Complementar; Pensões Especiais; SECOM; SEFAZ; FAPES; IJSN; RTV-ES; DIO; IPAJM; PROCON; PRODEST; IPEM; JUCEES e SUPPIN

**REMUNERAÇÃO MÉDIA DOS SERVIDORES DA ADMINISTRAÇÃO DIRETA
DO PODER EXECUTIVO - MAIO/2009 (1)**

CATEGORIA	MÉDIA ATIVOS	MÉDIA INATIVOS
AGENTE DE SEGURANÇA PENITENCIÁRIO	2.413,72	1.331,40
ANALISTA ADM. E FINANCEIRO (2)	2.600,00	-
AUDITOR FISCAL DA RECEITA ESTADUAL	10.729,12	10.214,02
AUDITORES	6.832,09	6.011,10
AUXILIAR FAZENDÁRIO	2.658,84	-
CONSULTORES	10.157,96	11.172,60
DEFENSORES PÚBLICOS	6.134,92	6.681,10
GESTOR (2)	3.822,00	-
MAGISTÉRIO	1.896,36	1.580,83
PENSIONISTAS - PENSÕES ESPECIAIS	-	1.017,33
PROCURADORES	12.625,69	14.058,72
QUADRO COMISSIONADO (3)	1.852,54	1.874,81
QUADRO PERMANENTE	1.718,46	1.308,22

Notas:

(1) - Na remuneração estão incluídos: valores de Gratificações do Cargo; Gratificações de Funções; Escala Especial e Vantagens Pessoais. Não estão incluídos: 13º, abono férias, diferenças retroativas, auxílio alimentação, salário família, auxílio transporte e valores acima do teto constitucional.

(2) - A média corresponde ao valor inicial do subsídio, por motivo destes cargos terem sido recém-criados e todos os ocupantes estarem no início da carreira.

(3) - No quadro comissionado estão incluídos subsídios do Governador, Vice-Governador, Secretários de Estado e equivalentes.

REMUNERAÇÃO MÉDIA DOS POLICIAIS CIVIS E MILITARES DO ES
MAIO/2009

CARGOS/GRADUAÇÃO/POSTO	MÉDIA ATIVOS	MÉDIA INATIVOS
POLÍCIA CIVIL	5.616,38	5.316,58
Delegado de Polícia Especial	11.083,13	11.777,03
3ª	11.900,52	10.669,97
2ª	10.296,78	9.313,50
1ª/Substituto	8.786,71	8.462,33
Médico Legista, Perito Bioquímico Toxicologista, Perito Criminal, Perito Criminal Especial, Assistente Social, Psicólogo	5.199,03	5.029,40
Escrivão de Polícia	5.460,87	4.869,10
Investigador de Polícia	5.151,35	4.440,41
Perito Papiloscópico Perito Telecomunicação	6.161,71	5.499,45
Fotógrafo Criminalístico Aux. Perícia Med. Legal	3.780,44	3.388,29
Agente Polícia Civil	4.308,22	3.421,94
POLÍCIA MILITAR	2.747,37	4.383,12
Coronel	10.085,39	11.819,24
Tenente Coronel	8.980,19	9.788,59
Major	7.538,66	7.302,26
Capitão	6.148,01	7.724,09
1º Tenente	5.442,89	6.275,45
2º Tenente	5.162,51	5.895,86
Asp. A Oficial	2.016,04	-
Aluno Oficial	-	-
Subtenente	4.974,68	5.005,03
1º Sargento	4.292,55	4.432,29
2º Sargento	3.802,34	3.988,71
3º Sargento	3.506,66	3.606,99
Cabo	2.440,43	2.828,88
Soldado Classe "C"	1.417,55	2.828,88
Soldado Classe "B"	1.405,18	(1) 484,39
Soldado Classe "A"	735,40	628,90
Soldado (2)	1.851,13	1.503,39
Aluno Soldado	928,20	-
CORPO DE BOMBEIRO MILITAR	2.580,36	4.678,47
Coronel	12.304,25	11.978,93
Tenente Coronel	8.836,92	-
Major	7.224,08	-
Capitão	6.012,48	7.493,43
1º Tenente	5.567,37	6.384,26
2º Tenente	5.895,94	(3) 6.195,38
Asp. A Oficial	-	-
Aluno Oficial	-	-
Subtenente	4.991,52	5.217,27
1º Sargento	4.318,90	4.597,06
2º Sargento	3.839,82	3.953,96
3º Sargento	3.625,10	3.632,78
Cabo	2.472,11	3.049,32
Soldado Classe "C"	-	-
Soldado Classe "B"	1.239,67	-
Soldado Classe "A"	1.743,65	-
Soldado (2)	1.743,65	(3) 3.812,55
Aluno Soldado	928,20	-

Notas:

(1) - Há casos de reformados com proventos proporcionais refletindo na média, reduzindo-a.

(2) - Corresponde ao valor médio do subsídio.

(3) - Há apenas um caso de aposentado.

**DEMONSTRATIVO DA CONTRIBUIÇÃO PATRONAL E DOS SERVIDORES, DO
PODER EXECUTIVO, PARA O REGIME PRÓPRIO DE PREVIDÊNCIA SOCIAL - RPPS**

Em R\$ 1,00

ESPECIFICAÇÃO	MESES						
	ABRIL/2008	MAIO/2008	JUNHO/2008	JULHO/2008	AGOSTO/2008	SETEMBRO/2008	OUTUBRO/2008
Contribuição Servidores	8.645.634,94	9.369.288,67	9.758.159,81	9.975.237,12	9.972.661,28	9.547.818,96	9.819.382,17
FF/Fundo Financeiro	8.063.035,49	8.740.985,25	9.116.278,81	9.305.315,50	9.257.762,68	8.697.836,60	8.893.683,60
FP/Fundo Previdenciário	582.599,45	628.303,42	641.881,00	669.921,62	714.898,60	849.982,36	925.698,57
Contribuição Patronal	16.562.843,18	18.652.257,78	19.437.051,15	19.873.059,23	19.854.112,53	19.066.796,29	19.597.641,47
FF/Fundo Financeiro	15.397.644,27	17.395.685,18	18.152.977,95	18.547.516,73	18.445.650,88	17.335.560,06	17.742.522,57
FP/Fundo Previdenciário	1.165.198,91	1.256.572,60	1.284.073,20	1.325.542,50	1.408.461,65	1.731.236,23	1.855.118,90
Total	25.208.478,12	28.021.546,45	29.195.210,96	29.848.296,35	29.826.773,81	28.614.615,25	29.417.023,64

ESPECIFICAÇÃO	MESES						
	NOVEMBRO/2008	DEZEMBRO/2008	JANEIRO/2009	FEVEREIRO/2009	MARÇO/2009	ABRIL/2009	MAIO/2009
Contribuição Servidores	9.661.611,25	12.244.061,53	11.148.097,97	9.889.909,41	10.446.842,50	10.052.310,12	10.681.327,52
FF/Fundo Financeiro	8.825.298,60	11.279.380,56	10.187.012,83	8.994.639,90	9.430.477,68	9.041.185,74	9.598.530,82
FP/Fundo Previdenciário	836.312,65	964.680,97	961.085,14	895.269,51	1.016.364,82	1.011.124,38	1.082.796,70
Contribuição Patronal	19.254.044,83	23.491.023,55	22.236.307,15	19.772.404,80	20.764.502,22	20.007.915,29	21.268.148,02
FF/Fundo Financeiro	17.581.146,96	21.561.661,65	20.313.453,82	17.981.865,66	18.731.799,30	17.985.982,87	19.105.692,92
FP/Fundo Previdenciário	1.672.897,87	1.929.361,90	1.922.853,33	1.790.539,14	2.032.702,92	2.021.932,42	2.162.455,10
Total	28.915.656,08	35.735.085,08	33.384.405,12	29.662.314,21	31.211.344,72	30.060.225,41	31.949.475,54

Fonte: Relatórios SIARHES - PRO2722R da Administração Direta e Autarquias.